



GRAJEWSKIE
CENTRUM
KULTURY

„ŻYWE
konkurs **OBRAZY**”
fotograficzny

Regulamin - Grajewo 2020

CELE I ZADANIA

- Zadaniem uczestników jest wykonanie fotografii odtwarzającej jedno z wybranych dzieł wielkich mistrzów malarstwa (przykłady patrz str. 5 i 6).
- Celem konkursu jest upowszechnianie wiedzy z zakresu historii sztuki przez nowoczesną prezentację korespondującą z postępem technicznym.
- Rozwijanie wyobraźni twórczej, stosowanie kreatywnych rozwiązań i zachęcanie do własnych poszukiwań i interpretacji dzieła plastycznego.
- Wspieranie pasji i uzdolnień młodzieży.

UCZESTNICZY

Uczestnikami konkursu mogą być uczniowie w wieku od 11 do 19 lat z całej Polski.

ZASADY DOTYCZĄCE PRAC KONKURSOWYCH

- Prace będą oceniane w dwóch kategoriach fotograficznych:
 - a. "Portret" - maksymalnie 3 osoby na zdjęciu
 - b. "Portret zbiorowy" - od 4 do maksymalnie 10 osób na zdjęciu
- Można być członkiem maksymalnie jednego zespołu w każdej kategorii.
- Dopuszcza się wykorzystanie różnorodnych technik dekoracyjnych odwzorowujących elementy z obrazu.
- Praca powinna być przedstawiona w formie fotografii cyfrowej (format zdjęcia minimum 29,7cm x 42cm w rozszerzeniu: JPG, TIFF lub PDF, rozdzielczość minimum 300 dpi).

I ETAP – KWALIFIKACYJNY

- Formularz zgłoszenia, regulamin "Żywe obrazy", zestaw inspiracji dla uczniów i opiekunów artystycznych oraz plakat okolicznościowy zostaną udostępnione na stronie www.gckgrajewo.pl
- Zgłoszenia dokonujemy poprzez wypełnienie formularza pobranego ze strony online www.gckgrajewo.pl i przesłanie go drogą mailową, pocztową lub osobiste dostarczenie koperty wraz z nagraniem fotografii na płycie CD/nośniku na adres: Grajewskie Centrum Kultury ul. Wojska Polskiego 20, 19-200 Grajewo.
- Ostateczny termin przesłania/ dostarczenia kompletu dokumentów (zdjęcie zgodne z powyższymi wytycznymi, wypełniona karta zgłoszenia, podpisane oświadczenie wraz ze zgodą na przetwarzanie danych) do **31 marca 2020r. godz. 24.00.**

OCENA I NAGRODY

- Powołane przez organizatora Jury dokona oceny przesłanych prac.
- W konkursie oceniane będą: pomysłowość i dokładność wykonania scenografii, stroje przebranych osób, rekwizyty, światło oraz estetyka wykonania całości.
- Lista prac zakwalifikowanych do finału zostanie opublikowana **3 kwietnia 2020r.** na stronie www.gckgrajewo.pl

Nagrody:

W kategorii „Portret”:

I miejsce 300zł

II miejsce 200zł

III miejsce 100zł

W kategorii „Portret zbiorowy”:

I miejsce 600zł

II miejsce 400zł

III miejsce 200zł

- Decyzja Jury jest ostateczna i nie podlega dyskusji.
- Jury zastrzega sobie prawo do wyróżnień i innego podziału nagród.

II ETAP – FINAŁOWY

- Podsumowanie konkursu i wręczenie nagród odbędzie się w Grajewskim Centrum Kultury w dniu **15 kwietnia 2020r. o godz. 11:00.**
- W ramach finału będą miały miejsce:
 - wystawa nagrodzonych i zakwalifikowanych prac
 - ogłoszenie wyników i wręczenie nagród
 - seans filmowy
- Po finale informacje o zwycięzcach dostępne będą na stronie: www.gckgrajewo.pl i na stronie FB Grajewskiego Centrum Kultury.
 - Osoby chętne do wzięcia udziału w podsumowaniu konkursu przyjeżdżają na własny koszt.

INNE

- Organizator nie bierze odpowiedzialności za zaginięcie lub uszkodzenie przesyłki powstałe podczas transportu.
- Organizator zastrzega sobie prawo do publikowania i eksponowania prac w mediach, celem upowszechnienia wystawy oraz do dokumentacji bez uiszczenia honorarium autorskiego.

KONTAKT

Wszelkich informacji na temat konkursu udziela koordynator konkursu Klaudia Graboń:
klaudia.grabon@gckgrajewo.pl, tel: 86 272 29 91 wewn. 15

WAŻNE DATY:

3 luty - 31 marca 2020r. nabór prac

3 kwietnia 2020 r. - do godz. 24.00 Ogłoszenie listy osób zakwalifikowanych do wystawy

15 kwietnia 2020r. - godz. 10:00 ogłoszenie wyników i rozdanie nagród

16 kwietnia 2020r. - do godziny 15:30 ogłoszenie wyników na stronie www.gckgrajewo.pl i FB

Dane osobowe i wizerunek uczestników konkursu będą przetwarzane zgodnie z klauzulą informacyjną znajdującą się na stronie internetowej www.gckgrajewo.pl

Portret przykłady:



Jan Matejko *Stańczyk*



Stanisław Wyspiański *Portret z żoną*



Rene Magritte *Syn człowieczy*



Tamara Łempicka *Przyjaciele*



Frida Kahlo *Dwie Fridy*



Leon Wyczółkowski *Autoportret*

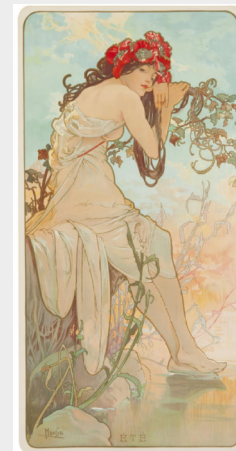

Alphonse Mucha *Lato*

Portret zbiorowy przykłady:



Henry Matisse *Taniec*



Henri de Toulouse-Lautrec *W Moulin Rouge*

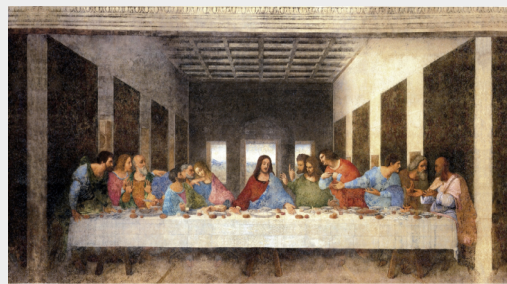

Leonardo da Vinci *Ostatnia wieczerza*

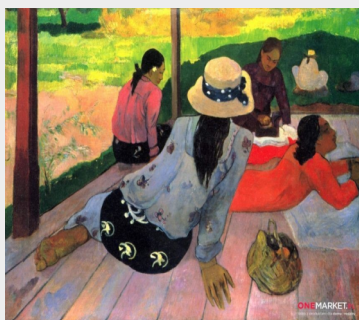

Paul Gauguin *Siesta*



Rembrandt *Lekcja anatomii*



Picasso *Rodzina Kuglarzy*



Carravagio *Wieczerza*



Renoir *Śniadanie*

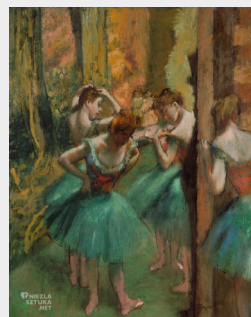

Edgar Degas *Tancerki*

Przykłady wykonania:





Grajewskie Centrum Kultury

ul. Wojska Polskiego 20
19-20 Grajewo